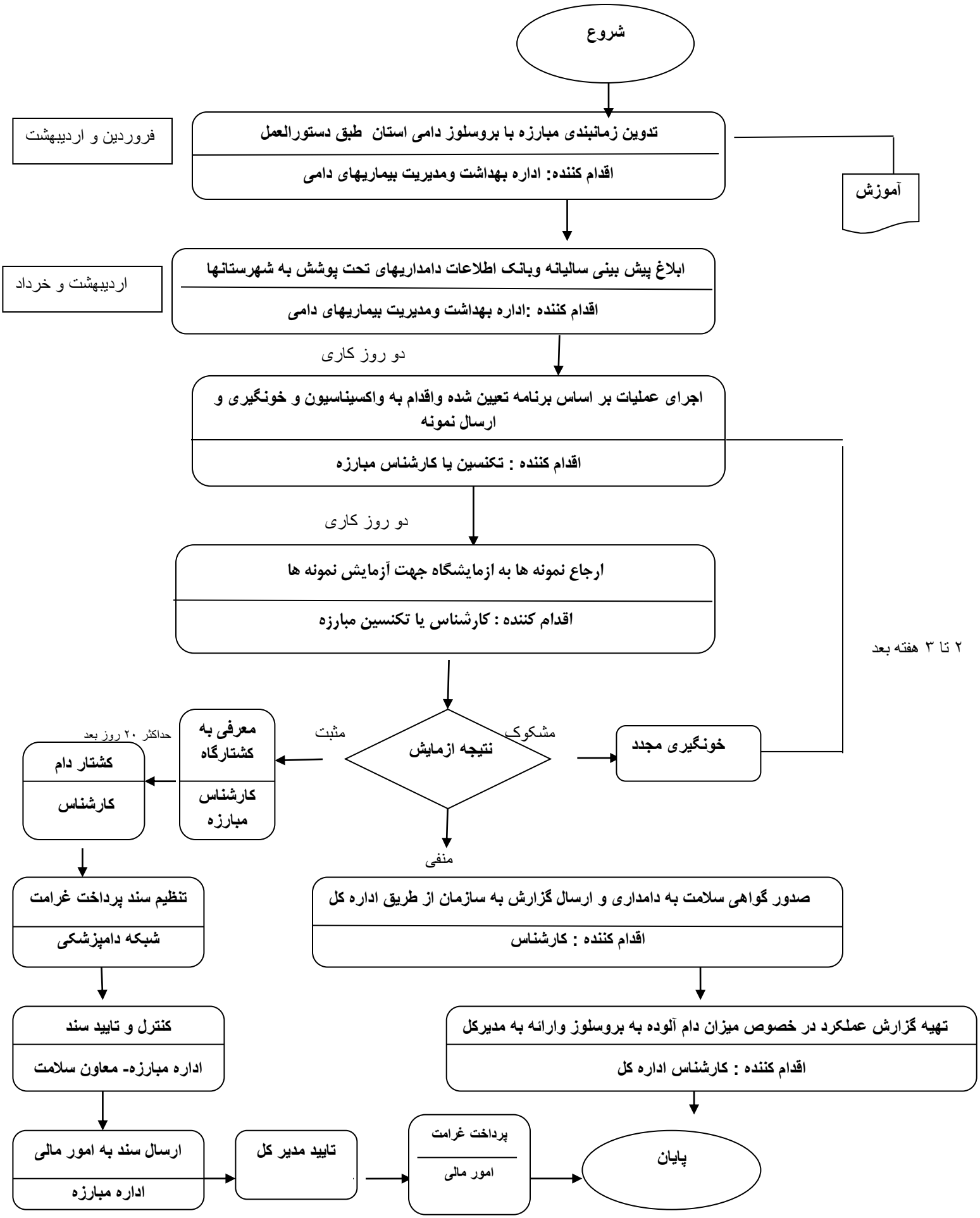فرآیند کنترل بروسلوزگاوی(تب مالت)